



**Pacífico**  
Escuela de Gestión  
Pública

Maestría en

# Gestión de la Inversión Social





**Pacífico**  
Escuela de Gestión  
Pública

“

Formamos  
profesionales  
que lideran  
programas  
y proyectos  
para mejorar  
de manera  
sostenible la  
calidad de vida  
de poblaciones  
vulnerables”.







**Pacífico**  
Escuela de Gestión  
Pública

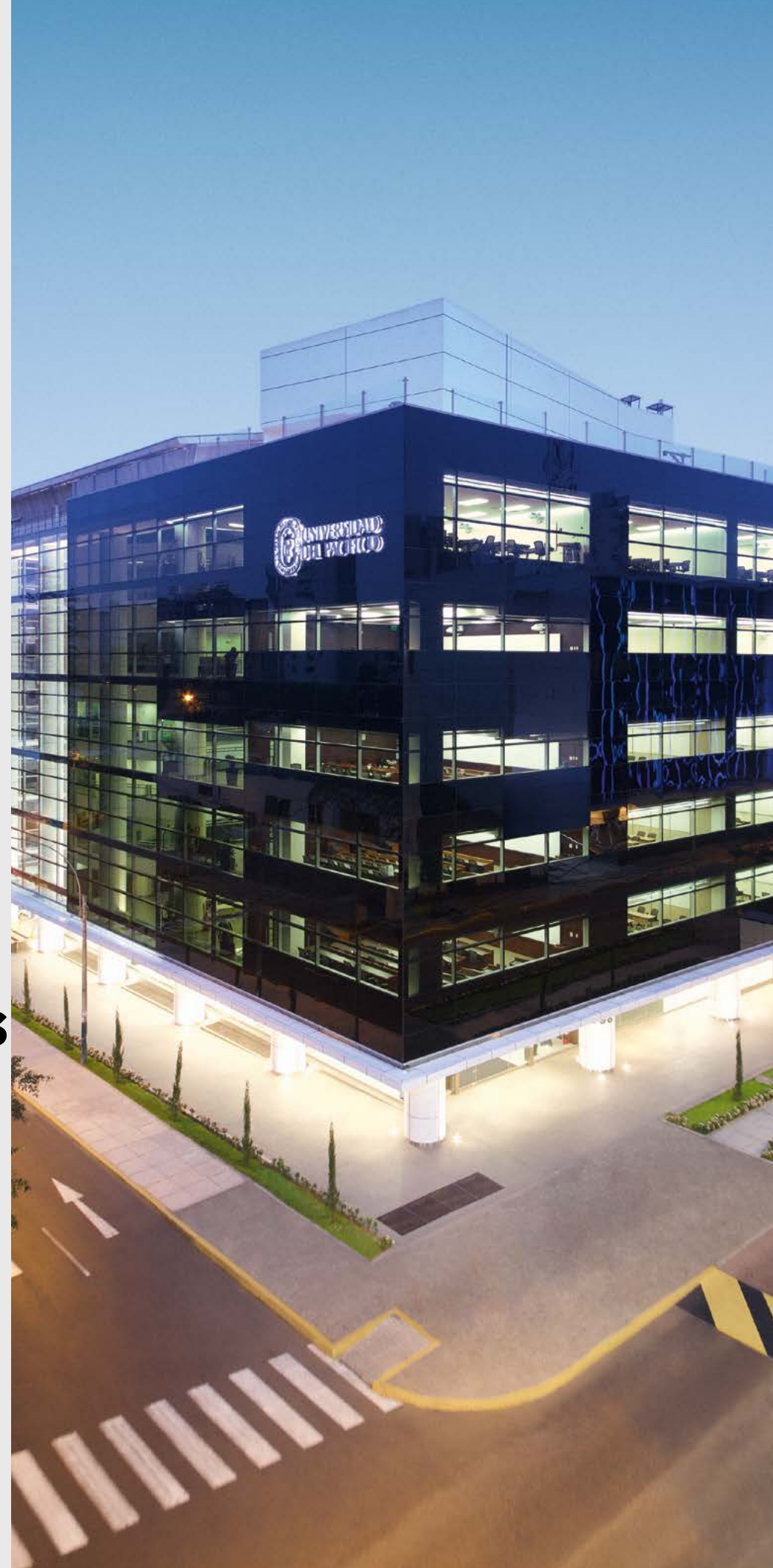

# **Metodología multidisciplinaria para el diseño, implementación y evaluación de proyectos sociales**

En la Escuela de Gestión Pública sabemos que, para tener un Estado moderno y desarrollado, debemos invertir en la formación y capacitación de nuestro capital humano, a fin de poder gestionar nuestros recursos públicos de manera efectiva, eficiente y transparente.

Por eso nuestra oferta formativa se esfuerza en desarrollar capacidades de: pensamiento crítico y estratégico; investigación y análisis; habilidades técnicas, personales y profesionales; que permitirán a nuestros alumnos vencer los desafíos profesionales del día a día y ser parte de la transformación hacia un Estado más moderno.

Nuestra Maestría en Gestión de la Inversión Social está dirigida a profesionales interesados en el diseño de iniciativas con objetivos sociales desde el ámbito público o privado que busquen transformar la realidad de los sectores más vulnerables mediante el uso de herramientas e instrumentos de costo beneficio, resolución de conflictos, diagnóstico de indicadores y diseño de programas.

La metodología de enseñanza combina aspectos teóricos con la práctica, esforzándonos para que los participantes vivan una experiencia de aprendizaje que trascienda en sus vidas y en la sociedad.



**ELSA GALARZA**

Directora de la Escuela de  
Gestión Pública de la  
Universidad del Pacífico

# Un nuevo enfoque de la Escuela de Gestión Pública



## LA GESTIÓN PÚBLICA EVOLUCIONA AL CONCEPTO DE GOBERNANZA PÚBLICA



## INCIDENCIA DE LA EGP EN LA GESTIÓN PÚBLICA

El nuevo contexto implica plantear un modelo de generación de incidencia por parte de la EGP como **agente de cambio**.

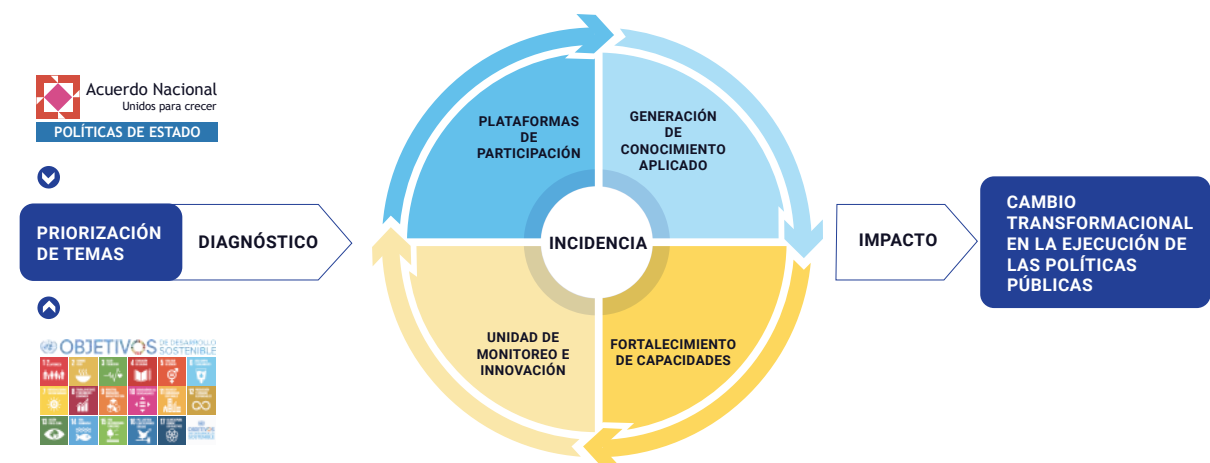



# Objetivo de la Escuela de Gestión Pública:

La EGP tiene como objetivo generar incidencia sobre los aspectos más relevantes para el desarrollo del país, así como promover **la formación académica, el desarrollo de competencias, y de la conducta ética de los funcionarios públicos.** En este sentido, la Escuela busca contribuir para que los servidores públicos puedan **mejorar el diseño de políticas y de la gestión pública en nuestro país,** y de esa manera se fortalece a las instituciones públicas y privadas vinculadas con el manejo de los recursos del Estado.

## ¿POR QUÉ ELEGIR LA ESCUELA DE GESTIÓN PÚBLICA DE LA UNIVERSIDAD DEL PACÍFICO?



Porque la Universidad del Pacífico tiene más de 55 años liderando la educación superior.



Por la excelencia académica y la experiencia práctica de sus docentes en el sector público.



Porque desde hace más de 15 años cuenta con más de mil alumnos en los programas y maestrías en temas públicos.



Porque la Universidad del Pacífico forma a quienes lideran la economía del país.

# Un enfoque basado en evidencias

Los Objetivos de Desarrollo Sostenible (Agenda 2030) constituyen una guía para países como el Perú, que a pesar de las influencias coyunturales, necesita una visión y objetivos de corto, mediano y largo plazo. Asimismo, el país requiere profesionales dotados de las herramientas necesarias para alcanzar dichos objetivos de una manera efectiva y transparente. En ese sentido, la Maestría en Gestión de la Inversión Social busca desarrollar en nuestros participantes las capacidades para gestionar programas, políticas y estrategias, consciente de los impactos económicos, sociales y ambientales de sus intervenciones.

Gracias a una formación integral y estratégica, nuestros egresados son capaces de tomar decisiones acertadas y gestionar grandes inversiones, optimizando recursos, logrando generar un impacto social positivo. Como factor fundamental y transversal, se desarrollan habilidades gerenciales basadas en principios sólidos de ética y responsabilidad social. La Maestría en Gestión de la Inversión Social es una maestría profesional, multidisciplinaria y multisectorial, única en su género.



GRADO ACADÉMICO A  
OBTENER

**Magíster en  
Gestión de la  
Inversión Social**  
por la Universidad del  
Pacífico.

**20**

**Años de  
experiencia**  
en la formación  
de profesionales  
del sector  
público.

**N°1**

en Latinoamérica

**N°10**

a nivel mundial

**Mejor Maestría en Desarrollo  
Sostenible y Gestión  
Ambiental**



EDUNIVERSAL  
**RANKING**  
BEST MASTERS  
**2022**



## Egresado de la Maestría en Gestión de la Inversión Social



**FELIPE  
VALLE**

Ha sido Presidente del Directorio de la Cámara de Turismo de Andahuaylas.

Llevar la Maestría en Gestión de la Inversión Social ha sido una experiencia de gran valor, debido a que su enfoque académico prioriza el desarrollo de herramientas de gestión y competencias imprescindibles para el ejercicio profesional en proyectos de inversión. Pero, además por la investigación constante y el uso de instrumentos sólidos dirigidos a maximizar el beneficio de programas sociales.

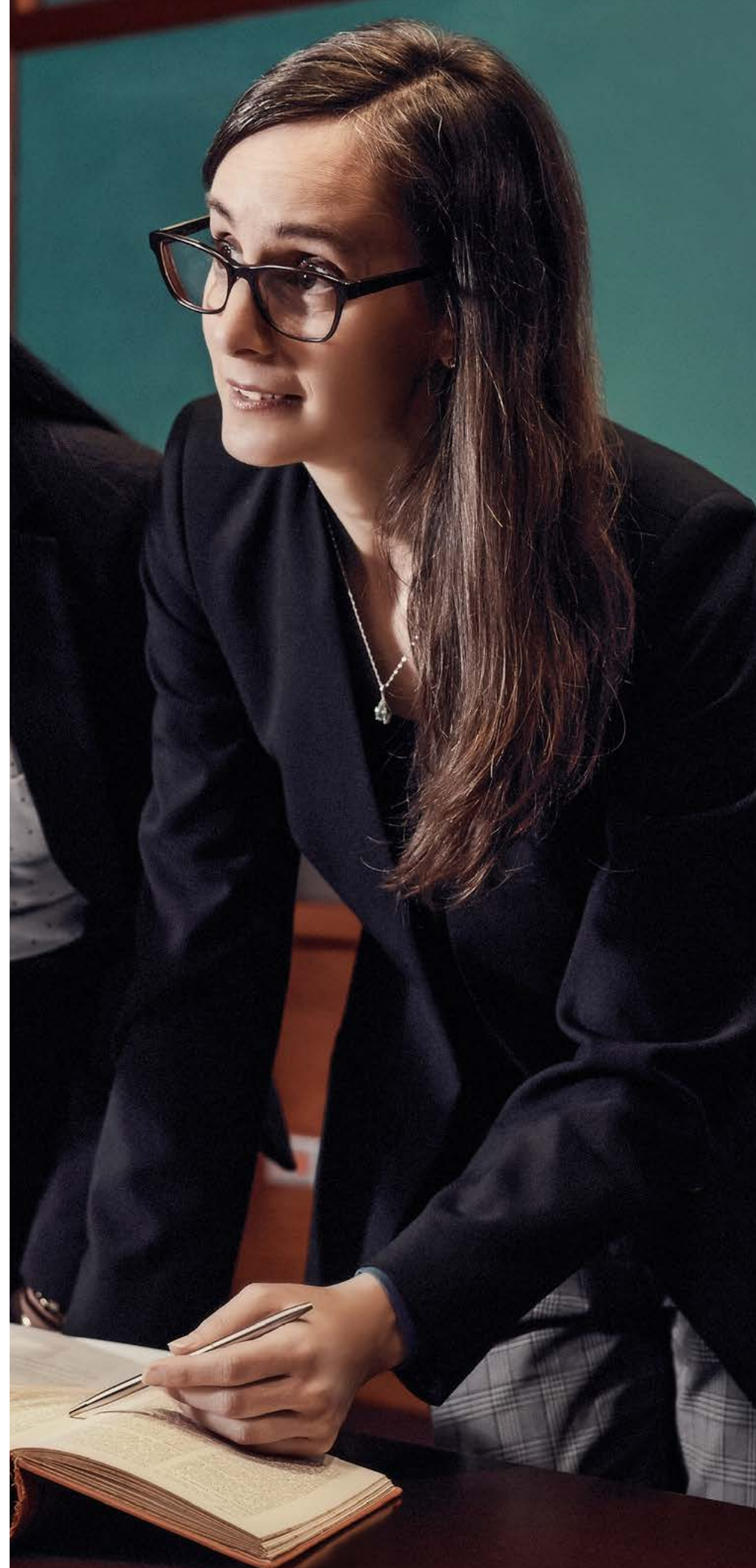

## Desarrollo sostenible

Es el objetivo que se promueve en nuestros estudiantes para inspirarlos a ser verdaderos agentes de cambio en el sector público.

El entorno mundial y nacional demanda de los servidores públicos esfuerzos integrados de acción con el sector privado y con la sociedad civil, que permitan generar políticas e instrumentos públicos que promuevan la competitividad y que sean inclusivas.

La contribución al desarrollo sostenible del país requiere que la preparación del servidor público permita identificar los impactos económicos, sociales y ambientales de sus acciones. De esta manera, la generación de valor será sostenible en el tiempo y beneficiará a la mayoría de la población.

El liderazgo de los servidores públicos y la propuesta de innovación permanente son dos características básicas de la formación que servirán para lograr el cambio transformacional en la ejecución de las políticas públicas.

**ESCUELA DE GESTIÓN PÚBLICA**  
Universidad del Pacífico

## Una propuesta integrada con un espacio de debate y de intercambio permanente

### NUESTRAS FORTALEZAS



**Interactuar en un entorno académico selecto: Networking.** Un espacio donde tome contacto con otros participantes con cargos decisorios, con quienes reforzará su capacidad de análisis y juicio crítico.



**Formulación, monitoreo y evaluación de impacto social.** Una metodología que permite invertir óptimamente los recursos destinados a acortar las brechas de salud, educación, nutrición, entre otras necesidades del ámbito rural y urbano con énfasis en los sectores más vulnerables.



**Respaldarse en un modelo formativo sostenido en competencias.** Desarrollo de conceptos, técnicas y herramientas de gestión estratégica de recursos públicos y privados con enfoque en responsabilidad social empresarial.



**Aprender de especialistas con sólida reputación.** Una plana docente de renombre, que combina experiencia profesional y académica con una trayectoria de gestión de responsabilidad social en entidades públicas y privadas.



**Un programa único basado en casos especializados.** Con una exclusiva selección de casos de proyectos sociales de América Latina y el Caribe, el participante podrá asumir un rol de investigador y analista de iniciativas nacionales e internacionales, a la vez que reforzará sus capacidades en gerencia de políticas para el desarrollo social.

El programa combina las diversas fortalezas académicas de la Universidad del Pacífico: economía, administración, gestión e investigación, con el desarrollo de habilidades gerenciales, incluyendo competencias profesionales como: internacionalización, desarrollo de carrera e innovación. Capitalizamos la multidiversidad en nuestros salones de clase para la aplicación de casos y ejemplos.

Así mismo, nuestra Escuela de Gestión Pública representa una puerta de ingreso a un entorno académico de excelencia, donde el liderazgo y la experiencia de los participantes están asegurados debido a un exigente proceso de selección.



### SECTOR ECONÓMICO DE PROCEDENCIA



### CARGOS DE PROCEDENCIA

Analistas y asistentes	22%	Asesores y consultoras	7%
Jefes y supervisores	20%	Directores y subdirectores	4%
Especialistas y coordinadores	20%	Otros	2%



# Un plan formativo con propósito

Las materias han sido cuidadosamente seleccionadas y diseñadas en torno a una estructura formativa donde el participante construye y es el centro del aprendizaje.

## LA MALLA EN NÚMEROS

# 04

ciclos

# 768

horas lectivas

# 24

meses lectivos más la fase de desarrollo y sustentación del trabajo de investigación

### CICLO I: Herramientas para la Gestión y Análisis de Políticas

# 1

- Herramientas de análisis Socio-Político para Gestores
- Fundamentos de estadística y técnicas de muestreo
- Programa Stata para Bases de Datos de Encuestas de Hogares
- Microsoft Excel y Project aplicado a la inversión social
- Programa especializado en investigación cualitativa
- Introducción a programas y proyectos de inversión social
- Multidimensionalidad de la problemática Social
- Construcción y análisis de indicadores de la inversión Social

### CICLO II: Formulación, Evaluación y Gestión Operativa de la Inversión Social

# 2

- Formulación, Evaluación y Gestión Operativa de la Inversión Social”
- Planificación estratégica y programas presupuestales aplicados a la inversión social
- Identificación y formulación de proyectos de inversión social
- Análisis de eficiencia, eficacia, equidad y transparencia de la Inversión Social
- Evaluación privada y social de proyectos (ex-ante)
- Sistemas de información gerencial
- Gestión por procesos y por resultados
- Administración financiera de la inversión social

### CICLO III: Monitoreo y Evaluación de la Inversión Social

# 3

- Monitoreo y seguimiento
- Fundamentos de evaluación de impacto (ex post)
- Metodologías de la Investigación Cuantitativa y Cualitativa
- Diseño y técnicas de evaluación
- Casos prácticos de evaluación de impacto de programas sociales
- Casos prácticos de evaluación de impacto de Infraestructura
- Taller de Trabajo de Investigación I

### CICLO IV: Responsabilidad Social y Aristas Transversales de la Inversión Social

# 4

- Introducción a la RSE y los Objetivos de Desarrollo Sostenible (ODS)
- Diseño de estrategia y estructura organizativa de la gestión de la RSE
- Negocios inclusivos y emprendimiento social
- Concepción y gestión de la felicidad en 4D
- Ética en la gestión social
- Comunicación e incidencia de la gestión social
- Negociación y resolución de conflictos sociales
- Taller de Trabajo de Investigación II

*“La Escuela de Gestión Pública de la Universidad del Pacífico se reserva el derecho de modificar la malla y las fechas de dictado, incluyendo la frecuencia horaria, de acuerdo con su proceso de mejora académica continua o causa de fuerza mayor, lo que será comunicado oportunamente.”*

## DESARROLLO Y SUSTENTACIÓN DEL TRABAJO DE INVESTIGACIÓN

### COMPETENCIAS PROFESIONALES

› Son promovidas a lo largo de la maestría, como internacionalización, desarrollo de carrera, innovación y segundo idioma.

### CREDITAJE INTERNACIONAL

› Al egresar, el estudiante deberá haber acumulado un crédito internacional por participar en alguna de las siguientes actividades: cursos y conferencias dictados por profesores visitantes, proyectos de investigación o consultorías internacionales, viajes de estudio o programas de intercambio estudiantil.

## Un cuerpo docente reconocido en la labor pública y privada

Desde su creación, una de las prioridades de la Escuela de Gestión Pública fue conformar un equipo docente de excelencia. Un profesorado a la altura de los retos que implica la gestión de proyectos en inversión social.

Ese compromiso se refleja en la rigurosa composición de la plana docente: especialistas avalados tanto por sus credenciales académicas como por el liderazgo demostrado en la dirección de proyectos de desarrollo social dentro de instituciones estatales y empresas privadas.

Son ellos quienes marcan el desarrollo profesional del estudiante y garantizan su idoneidad para resituar la gestión social dentro del mapa de la productividad y la eficiencia.



**CARLOS ARAMBURÚ**

Profesor del Departamento de Ciencias Sociales de la Pontificia Universidad Católica del Perú.

Ha sido Decano de la Facultad de Ciencias Sociales de la PUCP. Magíster en Ciencias por la London School of Economics, Inglaterra, y estudios de doctorado en la Pontificia Universidad Católica del Perú.

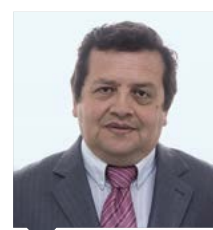

**MARCO ASPILCUETA**

Especialista en Monitoreo y Evaluación de Programas de Desarrollo Económico y Social.

Ha sido Director de Monitoreo y Evaluación del Proyecto New Private Sector Competitiveness and Poverty Reduction and Alleviation Activity, financiado por la USAID. Magíster en Sociología por la Pontificia Universidad Católica del Perú.



**ALEXANDRA AMES**

Jefa del Observatorio de Políticas Públicas de la Escuela de Gestión Pública de la Universidad Pacífico.

Miembro de la Comisión Perú 2050 del Grupo El Comercio, comisión responsable de construir la visión y una hoja de ruta del Perú para el 2050. Ha sido Gerente General en Poleas Lab y Directora General de Articulación y Coordinación de Prestaciones Sociales en el MIDIS. Magíster en Ciencias Políticas de la Pontificia Universidad Católica del Perú.



**GUIDO BRAVO**

Director de Consultoría de GBM & Asociados.

Ha sido Director de Consultoría de Inmark Perú. MBA por la Universidad del Pacífico y Certificación Internacional de Leader Coach por The Coaching Project, Canadá.





**MANUEL  
BARRÓN**

**Profesor del Departamento Académico de Economía de la Universidad del Pacífico.**

Ha sido Consultor para proyectos del Banco Mundial, IFPRI y diversos ministerios en el Perú. Ph.D. en Economía Agrícola y de Recursos Naturales por la University of California, Berkeley, Estados Unidos. Magíster en Economía del Desarrollo por la University of Oxford, Inglaterra.



**CARLOS  
CASTAÑEDA**

**Responsable del Equipo de Seguimiento en la Dirección de Calidad del Gasto Público de la Dirección General de Presupuesto Público del Ministerio de Economía y Finanzas.**

Ha sido Consultor en el Departamento de Clima de Inversión del Banco Mundial - Corporación de Finanzas Internacionales (IFC). Magíster en Políticas Públicas por la University of Maryland, Baltimore County, Estados Unidos.

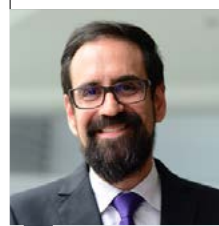

**JUAN  
FRANCISCO  
CASTRO**

**Vicedecano de Economía de la Facultad de Economía y Finanzas e Investigador del Centro de Investigación de la Universidad del Pacífico.**

Ha sido Consultor para instituciones como el Banco Mundial, el BID, el Departamento para el Desarrollo Internacional del Reino Unido, el MINEDU, el MIDIS y el MEF. M.Sc. en Economics por London School of Economics and Political Science, y D.Phil. en International Development por University of Oxford, ambas instituciones en Inglaterra.



**JOSÉ DÍAZ  
ISMODEZ**

**Consultor en instituciones públicas.**

Ph.D. en Economía y Dirección de Empresas por la Universidad de Deusto, España. Magíster en Economía por la Pontificia Universidad Católica del Perú.



**FRANCISCO  
GALARZA**

**Investigador afiliado al Centro de Investigación de la Universidad del Pacífico.**

Ha sido Investigador Postdoctoral del Centro Vernon Smith de Economía Experimental de la Universidad Francisco Marroquín, Guatemala; y Profesor de esa casa de estudios. Ph.D. en Economía Agraria y Aplicada por la University of Wisconsin - Madison, Estados Unidos.

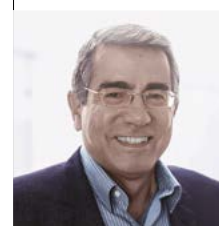

**AUGUSTO  
FRISANCHO**

**Asesor de tesis en el Departamento de Maestría del Centro Peruano de Audición, Lenguaje y Aprendizaje.**

Ha sido Coordinador de la Unidad de Asesoría y Orientación al Estudiante de la Universidad Nacional Mayor de San Marcos. Doctor en Educación por la misma casa de estudios.



**MIDORI  
DE HABICH**

**Consultora externa de organismos internacionales.**

Ha sido Ministra de Salud del MINSA. Magíster en Política y Planificación Económica por The International Institute of Social Studies of Erasmus University, Holanda.



**JOANNA  
KAMICHE**

**Profesora Auxiliar del Departamento de Economía de la Universidad del Pacífico.**

Ha sido Consultora para el MEF, MINAGRI, MINAM, entre otras instituciones. Ph.D. Candidate en el Programa de Economía Agrícola y de los Recursos Naturales por University of Connecticut, Estados Unidos. Magíster en Economía de los Recursos Naturales y el Medio Ambiente por el Programa Conjunto de la Universidad de Los Andes, Colombia, y la Universidad de Maryland, Estados Unidos.

*"La Escuela de Gestión Pública de la Universidad del Pacífico puede modificar la plana docente por disponibilidad de algún profesor u otros motivos. Sin embargo, garantizamos que esos cambios no afectarán la calidad del programa. Cualquier modificación de este tipo será comunicada a los participantes antes del inicio de clases."*

*"La Escuela de Gestión Pública de la Universidad del Pacífico puede modificar la plana docente por disponibilidad de algún profesor u otros motivos. Sin embargo, garantizamos que esos cambios no afectarán la calidad del programa. Cualquier modificación de este tipo será comunicada a los participantes antes del inicio de clases."*



**MAURO GUTIÉRREZ**

**Director de la Superintendencia Nacional de Servicios de Saneamiento.**

Ha sido Asesor de la Presidencia del CEPLAN y del Viceministro de PRODUCE. Doctor en Economía por la Universidad de Chile.



**PEDRO MATEU**

**Profesor del Departamento Académico de Economía y Miembro del Centro de Investigación de la Universidad del Pacífico.**

Ha sido Doctoral Associate en el Centro de Evaluación en Western Michigan University. Ph.D. en Evaluación y M.Sc. en Estadística Aplicada por Western Michigan University, Estados Unidos.



**OMAR MANKY**

**Profesor del Departamento Académico de Ciencias Sociales y Políticas e Investigador del Centro de Investigación de la Universidad del Pacífico.**

Integrante de la ALAST (Asociación Latinoamericana de Estudios del Trabajo) y del Latin American Studies Association (LASA). Ph.D. y M.A. en Relaciones Laborales por Cornell University, Estados Unidos.



**ÁLVARO MONGE**

**Socio de Macroconsult.**

Ha sido Consultor e Investigador en diversas instituciones como la Universidad del Pacífico, CIES, BID, Banco Mundial, CEPAL, OIT así como instituciones públicas y empresas privadas del Perú. Ph.D. en Economía y M.A. en Desarrollo Económico por la Universidad Sussex, Reino Unido.



**PABLO LAVADO**

**Profesor del Departamento Académico de Economía y Miembro del Centro de Investigación de la Universidad del Pacífico.**

Ha sido Viceministro de Prestaciones y Aseguramiento en Salud del MINSA y Profesional Junior en el Banco Mundial. Ph.D. y M. Phil. en Economía del Centro de Estudios Monetarios y Financieros, España.



**ROGER MERINO**

**Jefe del Departamento Académico de Gestión y Profesor Investigador en la Escuela de Postgrado de la Universidad del Pacífico.**

Ha sido Director de Gestión Estratégica en el SENACE y Coordinador General en el OEFA. Ph.D. en Ciencias Sociales y Políticas por la Universidad de Bath, Reino Unido y Máster en Derecho Comparado, Economía y Finanzas por la Universidad Internacional de Turín, Italia.



**RAFAEL MIRANDA**

**Socio de la Consultora Innovación para el Desarrollo.**

Ha sido Investigador del Center of Experimental Science de la Universidad de Oxford para América Latina y Coordinador de Investigación para la Estrategia Nacional de Violencia Escolar del MINEDU. Máster en International Development Policy por la Universidad Nacional de Seúl, Corea del Sur.



**OMAR NARREA**

**Profesor de la Escuela de Gestión Pública de la Universidad del Pacífico.**

Ha sido Coordinador de las Evaluaciones Independientes del Presupuesto por Resultados del MEF. MSc. Social Policy and Development por London School of Economics and Political Science, Inglaterra.

*"La Escuela de Gestión Pública de la Universidad del Pacífico puede modificar la plana docente por disponibilidad de algún profesor u otros motivos. Sin embargo, garantizamos que esos cambios no afectarán la calidad del programa. Cualquier modificación de este tipo será comunicada a los participantes antes del inicio de clases."*

*"La Escuela de Gestión Pública de la Universidad del Pacífico puede modificar la plana docente por disponibilidad de algún profesor u otros motivos. Sin embargo, garantizamos que esos cambios no afectarán la calidad del programa. Cualquier modificación de este tipo será comunicada a los participantes antes del inicio de clases."*





**JORGE  
MONTESINOS**

Ha sido Asesor de la Presidencia Ejecutiva del Organismo Supervisor de la Inversión en Energía y Minería.

Ha sido Gerente General y Asesor de la Presidencia Ejecutiva en el OSITRAN. Magíster en Administración Pública del Centro de Investigación y Docencia Económicas, México. Magíster en Economía Aplicada a Políticas Públicas por la Universidad Alberto Hurtado, Chile.

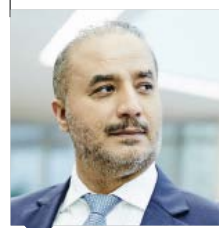

**JOSÉ LUIS  
PÉREZ  
GUADALUPE**

Profesor e Investigador de la Escuela de Postgrado de la Universidad del Pacífico.

Ha sido Ministro del Interior y Presidente del INPE. Doctor en Ciencias Políticas y Sociología por la Universidad de Deusto, España.



**MARÍA  
ÁNGELA  
PRIALÉ**

Profesora del Departamento Académico de Administración y Miembro del Centro de Investigación de la Universidad del Pacífico.

Ha sido Coordinadora Nacional de Programas de Empleo y Gestión de la Diversidad de la Fundación CEPAIM en España. Magíster en Desarrollo y Ayuda Internacional por el Instituto Complutense de Estudios Internacionales de la Universidad Complutense de Madrid, España.



**ALEX SALAS  
KIRCHHAUSEN**

Coordinador Ejecutivo de Desarrollo de Personas en la Superintendencia de Banca, Seguros y AFP.

Ha sido Fundador y Socio de Solución Pública de Chile, consultora especializada en políticas y gestión pública. MBA por la Universidad Adolfo Ibáñez, Chile.

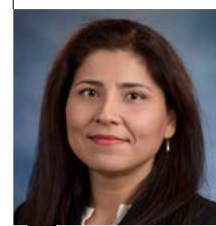

**JANET  
PORRAS**

Consultora del Banco Mundial.

Ha sido Asesora del Viceministerio del MIMP y Asesora del Grupo de Trabajo de Fiscalización del Gasto Social y Extrema Pobreza de la Comisión de Presupuesto del Congreso. Ph.D. en Políticas Públicas por la Universidad Estatal de Georgia - GSU, Estados Unidos.



**VIVIANA  
QUEA**

Directora de la plataforma digital Cultura Espiral.

Ha trabajado como Asesora, Evaluadora e Investigadora para instituciones como CAF - Banco de Desarrollo de América Latina, BID, Innóvate Perú, COSUDE, SNV, PRODUCE, MINCUL, entre otros. Magíster en Antropología y Sociología por la Universidad Libre de Bruselas, Bélgica.



**JOSÉ  
CARLOS  
REQUENA**

Ha sido Editor de la sección Regiones en el diario El Comercio.

Magíster en Historia por la Pontificia Universidad Católica del Perú y Magíster en Humanidades por North Carolina State University, Estados Unidos.



**CLAUDIA  
SÁNCHEZ**

Consultora Independiente en temas de diseño de políticas y programas orientados a resultados, presupuesto público, y gestión descentralizada.

Ha sido Gerente de Desarrollo Social de la Municipalidad Metropolitana de Lima y Directora de Relaciones Intergubernamentales del MINEDU. Magíster en Gestión Pública por la Universidad del Pacífico.



**FERNANDO SANTOS**

**Coordinador de Calidad de Soluciones de la Universidad de Ciencias Aplicadas.**

Ha sido Analista Programador de Saga Falabella y de ST Consulting. Magíster en Administración Estratégica de Empresas por Centrum Business School.



**NELSON SHACK**

**Contralor General de la República.**

Ha sido Director General de Presupuesto Público, y Director General de Asuntos Económicos y Sociales del MEF, así como Director del Banco de la Nación. Magíster en Gestión y Políticas Públicas por la Universidad de Chile.



**VICENTE SOTELO**

**Consultor Independiente.**

Ha sido Coordinador de Fortalecimiento del Instituto Tecnológico de la Producción de PRODUCE y Coordinador del Laboratorio de Innovación Social: AYNILab Social del MIDIS. Máster en Políticas de Desarrollo Internacional por la Universidad de Georgetown, Estados Unidos.



**CARLOS VARGAS**

**Codirector del Basel Institute on Governance - Programa GFP Subnacional.**

Ha sido Gerente del Departamento de Auditoría de Desempeño de la CGR y Subdirector de Metodologías, Seguimiento y Evaluación del MEF. Doctor en Economía Aplicada por la Universidad Autónoma de Barcelona, y Magíster en Análisis Económico Aplicado por la Universitat Pompeu Fabra, ambas en España.



**SUSANA TEJADA**

**Directora de Proyectos D.P. en SASE Instituto.**

Ha sido Consultora en la compañía minera Minsur y en el MIMP. DBA por la Maastricht School of Management, Países Bajos; y Ph.D. en Administración de Negocios por Centrum Business School.



**ALONSO VILLARÁN**

**Profesor e Investigador a tiempo completo en la Universidad del Pacífico.**

Ha sido Profesor Adjunto en las Universidades Estadounidenses de Loyola y Chicago State. Ph. D. en Filosofía por la Universidad de Loyola, Chicago, Estados Unidos.



**GUSTAVO YAMADA**

**Investigador Principal de la Universidad del Pacífico en temas de Economía Laboral, Educación y Capital Humano, Políticas y Programas Sociales.**

Ha sido Director del Banco Central de Reserva del Perú y Viceministro de Promoción Social del MTPE. Ph.D. en Economía por Columbia University, Nueva York, Estados Unidos.



**ANDRÉS FLORES**

**Consultor Asociado de Proyectos en Integración Empresarial.**

Ha sido Director del Sistema Electrónico de Contrataciones del Estado (SEACE). MBA por la Universidad San Ignacio de Loyola.

*"La Escuela de Gestión Pública de la Universidad del Pacífico puede modificar la plana docente por disponibilidad de algún profesor u otros motivos. Sin embargo, garantizamos que esos cambios no afectarán la calidad del programa. Cualquier modificación de este tipo será comunicada a los participantes antes del inicio de clases."*

*"La Escuela de Gestión Pública de la Universidad del Pacífico puede modificar la plana docente por disponibilidad de algún profesor u otros motivos. Sin embargo, garantizamos que esos cambios no afectarán la calidad del programa. Cualquier modificación de este tipo será comunicada a los participantes antes del inicio de clases."*





**JUAN CARLOS LAZO**

**Especialista Fiduciario Internacional Líder – Gestión Financiera (El Salvador) en el Banco Interamericano de Desarrollo (BID), Washington, DC**

Ha sido Especialista Fiduciario Internacional Líder – Gestión Financiera del BID en Argentina, México, República Dominicana, Nicaragua y Guyana. MBA con Concentración en Finanzas y Contabilidad por The George Washington University (2004) - School of Business and Public Administration – Washington, DC-EEUU.



**JAVIER ZUÑIGA**

**Profesor Auxiliar del Departamento Académico de Economía de la Universidad del Pacífico.**

Ha sido Assistant Professor en Purdue University, Estados Unidos. Doctor of Philosophy en Matemáticas y Master of Science en Matemáticas por University of Minnesota, Estados Unidos.

*“La Escuela de Gestión Pública de la Universidad del Pacífico puede modificar la plana docente por disponibilidad de algún profesor u otros motivos. Sin embargo, garantizamos que esos cambios no afectarán la calidad del programa. Cualquier modificación de este tipo será comunicada a los participantes antes del inicio de clases.”*

*“La Escuela de Gestión Pública de la Universidad del Pacífico puede modificar la plana docente por disponibilidad de algún profesor u otros motivos. Sin embargo, garantizamos que esos cambios no afectarán la calidad del programa. Cualquier modificación de este tipo será comunicada a los participantes antes del inicio de clases.”*

# Aprovechando el entorno

Como parte de la Comunidad de la UP, el alumno de la Escuela de Gestión Pública podrá participar de muchas actividades, de acceso libre o por invitación, que organiza la Escuela y la Red Alumni. La idea es que la experiencia en la UP vaya más allá del programa de Maestría y, más bien, se aprovechen oportunidades de networking, la formación continua y el desarrollo profesional y personal.

Este acompañamiento profesional lo realizamos poniendo a disposición de los egresados una serie de actividades que lo ayudarán a mantenerse siempre a la vanguardia de los temas más relevantes, de las herramientas más innovadoras y de las experiencias prácticas. Algunas de ellas son las siguientes:



**CONFERENCIAS ESPECIALIZADAS**



**CHARLAS Y ENTREVISTAS VIRTUALES**



**EVENTO ANUAL DEL DÍA DE LA GESTIÓN PÚBLICA**



**ACTIVIDADES DE LA RED ALUMNI**

# Oportunidades de la Comunidad UP



## Otras oportunidades internacionales y de innovación

La EGP realiza a lo largo del año una serie de actividades que pueden complementar la formación del estudiante que así lo desee. Estas actividades tienen que ver con la experiencia internacional, así como las experiencias de innovación.



**PASANTÍAS EN INSTITUCIONES INTERNACIONALES DE PRESTIGIO**

La oficina de Relaciones Internacionales de la Escuela de Postgrado ofrece pasantías adicionales a las del programa de Maestría, en instituciones internacionales de prestigio y dirigidas a una diversidad de temas.



**SEMANA INTERNACIONAL DE LA EGP**

Oferta de cursos con expositores internacionales en diversos temas que se dictan una semana al año. Cupo limitado.



**SEMANA DE LA INNOVACIÓN DE LA EGP**

Experiencia en temas de innovación pública, que permite una aplicación práctica trabajando con alumnos de diversas maestrías en proponer soluciones a un problema específico.





INFORMACIÓN  
CLAVE ↘

DURACIÓN

24

MESES LECTIVOS

Octubre de 2023

MODALIDAD:

Presencial

FRECUENCIA

Semanal

VIERNES

6:30 p.m. a 10:30 p.m.

SÁBADOS

9:00 a.m. a 1:00 p.m.

INVERSIÓN

S/ 49,900



**Pacífico**  
Escuela de Gestión  
Pública

\*En salvaguarda de la salud de los estudiantes, del personal docente y administrativo de la Universidad y de sus familias, las clases se iniciarán en forma remota/virtual y continuarán en esa modalidad hasta que el Gobierno y la Universidad determinen que es posible el reinicio del dictado de clases presenciales.



#### **Informes**

Jr. Sánchez Cerro nº 2141  
Jesús María — Lima  
+511 219-0100 / +511 219-0158  
maestrias@up.edu.pe

#### **Nuestra asesora**

**Blanca Llerena**  
be.llerenat@up.edu.pe  
C: 960 098 027



**Pacífico**  
Escuela de Gestión  
Pública



[www.egp.up.edu.pe](http://www.egp.up.edu.pe)